Funzionamento

Il LED lampeggia una volta

E' stata rilevata un'apertura o l'attivazione dell'interruttore anti-manomissione; il trasmettitore invia il segnale alla centralina.

Il LED lampeggia ogni 3 secondi

Avviso di batteria scarica.
Se la batteria è scarica, provvedere alla sostituzione il prima possibile

Dichiarazione di conformità:
Conforme alle disposizioni stabilite dalle direttive *2014/53/EU, RoHS e REACH*.
Per copia della dichiarazione di conformità contattare la Europe net

Smaltimento:
La presenza di questo simbolo indica che, in conformità con le leggi vigenti e le normative locali, questo prodotto non deve essere smaltito nei rifiuti domestici.

- Conservare le batterie fuori dalla portata dei bambini; in caso di ingestione chiamare subito un medico.
- Batterie danneggiate o con liquido fuoriuscito possono causare danni alla pelle, in tal caso utilizzare dei guanti.
- Le batterie non devono essere messe in corto circuito, smontate o incendiate; pericolo di esplosione.
- Le batterie tradizionali non possono essere ricaricate; pericolo di esplosione.
- Smaltire le batterie danneggiate o esaurite negli appositi centri di raccolta, NON nei rifiuti domestici.

- Tenere il materiale di imballaggio fuori della portata dei bambini a causa di potenziale rischio (es. soffocamento)

Europe net s.r.l.
Via della Palmarola, 64
00135 - Roma - Italy

Sensore Porta/Finestra

cod. 92902943

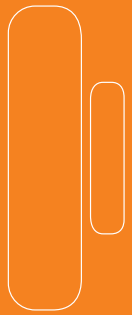

Specifiche:

Alimentazione: DC 1.5V - 1x1,5V LR6 AA
Corrente in standby: ≤25µA
Corrente in trasmissione : ≤70mA
Distanza di trasmissione wireless: ≤100m (in spazi aperti)
Frequenza RF wireless: FHSS 433MHz
Temperatura di esercizio: -10°C-55°C
Umidità: ≤80% (senza condensa)
Dimensioni del rilevatore (L x P x A): 24,5 x 96,5 x 19,5 mm
Dimensioni del magnete (L x P x A): 14 x 48 x 11 mm

Caratteristiche:

Il sensore per porte/finestre può essere installato su porte, finestre e qualsiasi altro oggetto che si apre e si chiude.
Il sensore trasmette un segnale al pannello di controllo quando le due parti si allontanano l'una dall'altra.
La protezione antimanomissione garantisce che qualsiasi tentativo di sabotaggio provochi l'attivazione dell'allarme.

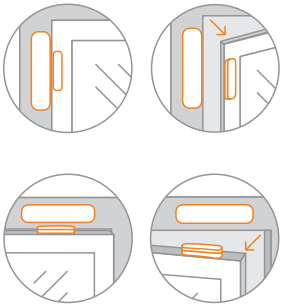

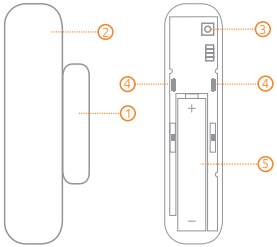

1. Magnete
2. Trasmettitore
3. Interruttore anti-manomissione
4. Indicatore LED
5. Vano batteria

Allarme antimanomissione:

In caso l'interruttore anti-manomissione venisse attivato, la centralina invierebbe un immediato segnale di allarme.

Installazione

1. Aprire la custodia, rimuovere la linguetta proteggi batteria e verificare che la batteria sia inserita correttamente.
2. Assicurarsi che l'area in cui sarà collocato il sensore sia pulita e priva di polvere e umidità. Evitare di montare il sensore in aree con molti metalli o cavi elettrici.
3. Rimuovere la striscia di carta del nastro biadesivo sul retro del trasmettitore e del magnete.
4. **Apporre con cura il trasmettitore sul telaio della porta e il magnete sulla porta a non più di 1 cm di distanza dal trasmettitore.**

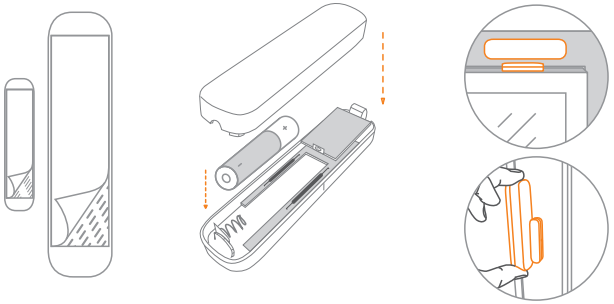

Sincronizzazione

Il sensore non incluso nel kit ma acquistato separatamente deve essere associato alla centralina prima dell'uso.
Premere il pulsante di associazione sull'app (+ aggiungi), attivare il sensore allontanando la calamita dal trasmettitore.
I sensori registrati appariranno automaticamente nel menu Accessori dell'applicazione.
È possibile personalizzare il nome dell'accessorio, selezionare il tipo di zona e, se necessario, eliminare l'accessorio dall'app.
Per informazioni più complete sul funzionamento, consultare il manuale del sistema di allarme.

Note: Il sensore di porta è impostato di default nella Zona "Normale".
Se l'allarme è inserito, allontanando il magnete dal trasmettitore per più di 2 cm verrà segnalato un allarme.